

## CONSEIL MUNICIPAL

### CM du 06 juillet :

- > Jeunesse : Renouvellement de la convention d'objectifs avec la Fédé sur l'animation et la promotion de l'animation jeunesse
- > Urbanisme : Transfert de compétence PLUi à Redon Agglomération

### CM du 07 septembre:

- > **Marché Public** : Attribution du marché de travaux : travaux de restructuration d'un bâtiment communal « Terre-Lieu » en atelier, salle d'exposition et logement
- > **Marché Public** : Attribution du marché de travaux : Construction d'un Pôle Péricolaire

### CM du 21 septembre:

- > **Marché Public** : attribution du marché de travaux : Construction d'un Pôle Péricolaire
- > **Patrimoine** : Redevance d'Occupation du Domaine Public (RODP) pour les ouvrages des réseaux publics de transports et de distribution d'énergie électrique
- > **Finances** : participation financière pour l'accueil d'un enfant dans une école à Auray
- > **Finances** : participation aux dépenses de fonctionnement des écoles publiques de Redon pour la scolarisation d'un enfant potian dans l'école Henri Matisse
- > **Finances / Ressources Humaines** : renouvellement de la convention d'adhésion au service de médecine professionnelle et préventive du centre de gestion du Morbihan (cdg56)
- > **Finances** : Admission en non valeurs de titre de recettes
- > **Exécutif Local** : Modification de la composition des commissions communales
- > **Interco** : Rapport d'activité de Redon Agglomération
- > **Patrimoine réseau** : Rapport d'activité Morbihan Energies

\* Les comptes rendus de ces séances sont disponibles en mairie

## Reconnaissez vous l'endroit ?

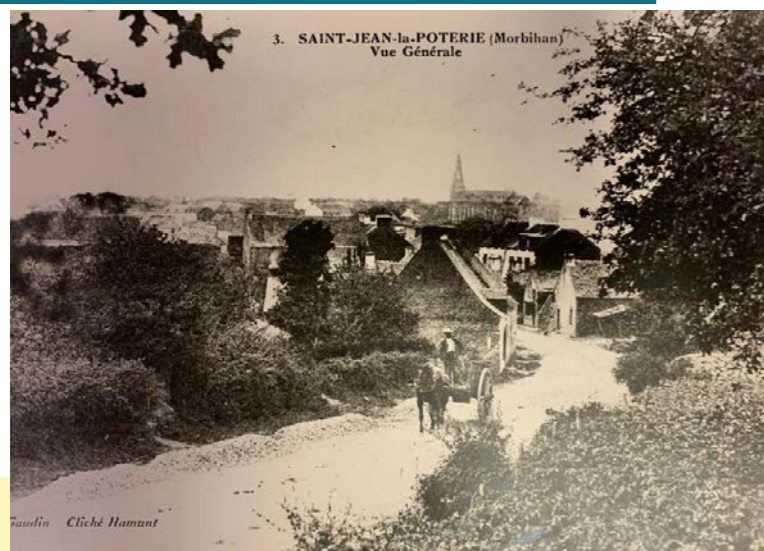

... Réponse dans la prochaine édition !!!

### Réponse de l'édition n°107 :

Cette vieille maison, construite en 1721, se situe à Gara. Proche des vestiges de la chapelle de Saint-Jean-des-Marais, la maison de Gara est la plus ancienne des maisons recensées sur la commune et fait partie du patrimoine historique de Saint-Jean-la-Poterie

## INFOS PRATIQUES

### Horaires mairie

Lundi, mardi, jeudi :

8h - 12h / 15h - 18h

Mercredi :

9h - 12h / fermée l'après-midi

Vendredi :

8h - 12h / 15h - 17h30

Téléphone

02 99 71 19 03

Email

mairiestjeanpot@wanadoo.fr

### Horaires Agence postale

Du mardi au vendredi :

14h15 - 17h30

Samedi :

9h - 12h15

### Horaires Bibliothèque

Mercredi :

15h30 - 18h

Samedi :

10h30 - 12h00

### Cabinet Infirmier

9 place Eugène Renaudeau

06 41 24 40 98

### Collecte des ordures ménagères et tri sélectif

Les collectes des ordures ménagères

(bacs gris) s'effectueront :

le vendredi 20 octobre,

le samedi 4 novembre

les vendredis 17 novembre,

1er et 15 décembre

le samedi 30 décembre

Les collectes des emballages (bacs

jaunes) s'effectueront :

les vendredis 13 et 27 octobre,

10 et 24 novembre,

8 et 22 décembre.

Merci à toutes les associations communales et intercommunales, entreprises... souhaitant faire paraître des informations dans le prochain bulletin municipal (parution en janvier) d'envoyer leurs articles à l'adresse suivante : mairiestjeanpot@wanadoo.fr



Imp : amémia Graphic Pipriac  
Tel : 02 99 41 80 66



## 2 NOUVEAUX VISAGES AU BREIZH CAFÉ DE SAINT-JEAN

Wanda et Damien ont repris le 1er août dernier la gérance du Breizh Café de Saint Jean.

Originaires de la région parisienne, ils travaillaient tous les deux dans le secteur de l'immobilier. Désireux de changer de cadre de vie, ils souhaitaient reprendre un commerce et se mettre à leur compte. Le Morbihan étant un coup de cœur, ils ont choisi de venir s'installer avec trois de leurs enfants à Saint-Jean-la-Poterie et ont saisi l'opportunité de reprendre le bar tabac de la place de l'église.

Pour marquer leur arrivée et inaugurer leur installation, Wanda et Damien avaient, le jour de leur ouverture, invité les potians à un petit déjeuner de courtoisie. Ils remercient vivement les potians, les associations et la municipalité d'être venus aussi nombreux et de leur avoir témoigné leur confiance et leur gentillesse. Ils ont beaucoup apprécié les multiples messages de bienvenue et d'encouragements qu'ils ont reçus et qu'ils reçoivent encore régulièrement. Ils se sentent déjà très bien intégrés dans Saint-Jean.

Le Breizh Café continue de proposer toutes les activités et les services des anciens propriétaires : bar, tabac, presse, française des jeux... et propose aussi des nouveautés telles que des produits de vapotage, du CBD, du snacking (planches apéros, pizzas à emporter ou à déguster sur place, ...).

De nombreuses animations sont à venir : dégustation de bières, choucroute, karaoké, soirée match, concours de belote... Toute idée d'animation est d'ailleurs la bienvenue afin de satisfaire chacun, de passer des moments chaleureux et redonner vie à ce lieu de rencontre et d'échanges dans notre village.

Le Breizh café est ouvert de 7h00 à 20h30 du mardi au samedi et de 7h00 à 13h00 le dimanche.

Suivez leur actualité sur leur page facebook "Breizh Café de Saint Jean La Poterie" ou sur Instagram "breizhcafedesaintjean"

# L'Echo Potian

## EDITO

Mes chers concitoyens, Le projet majeur de notre mandat, le futur pôle péricolaire, est sur de bons rails. L'été a été consacré au lancement des consultations des entreprises et aux négociations avec les soumissionnaires. Contrairement à d'autres marchés publics, nous avons obtenu suffisamment de réponses pour procéder à l'attribution de presque tous les lots lors des conseils municipaux des 7 et 21 septembre. Ce projet, qui comprend le restaurant scolaire, la garderie, la création d'une halle de village et la refonte du parking du 20 Juillet 1850 (situé face à l'église) nécessaire aux flux qui vont être créés, s'élève à 1,7 millions € hors taxes. Si l'on s'en tient au planning, nous pouvons encore envisager une ouverture pour la rentrée de septembre 2024.

Autre projet phare, le Terre Lieu rentre également en phase opérationnelle. Après la consultation des entreprises cet été, nous avons pu commencer à attribuer certains lots lors de notre conseil municipal de rentrée, le 7 septembre. Les travaux devraient normalement commencer en léger décalage par rapport à ceux du pôle péricolaire, pour terminer 12 mois après selon le planning. Les travaux devraient s'élever à un peu plus de 300 000 € hors taxes.

S'agissant du chantier des futurs logements portés par Néotoa rue du Moulin, nous n'avons, à l'heure où j'écris ces lignes, pas encore le résultat du second appel d'offres qu'ils ont lancé cet été.

Un, deux, trois projets qui contribueront chacun à leur manière à remodeler notre bourg !

Alexis Matull

## FOOD TRUCK CRÊPES ET GALETTES, C'EST TOUS LES JEUDIS !

Pour régaler vos papilles, « Miam Galette » s'installera chaque jeudi de 16h à 19h, place du 20 juillet 1850 (face à l'église).

Possibilité de commander à l'avance par téléphone au 06 58 35 19 83 ou par mail : miamgalette@gmail.com

18/11

**Troc Plantes**

De

Parking derrière la mairie

19/11

**Grande Braderie Bonzaï**

De 10h à 17h30.

Centre Pierre Glet

25 et 26/11

**Marché de Noël**

De 14h à 18h le samedi 25

De 9h à 18h le dimanche 26

Centre Pierre Glet

03/12

**Repas des aînés**

12h - Centre Pierre Glet

## Agenda

17/12

**Marché de potiers**

De 10h à 18h

Centre Pierre Glet

22/12

**Randonnée nocturne**, suivie

de l'arrivée du Père Noël.

Départ 20h00, salle

Paroissiale

14/01/24

**Voeux du maire**

Centre Pierre Glet

## DU SOLEIL ET DES SOURIRES POUR LA RENTRÉE

La rentrée de l'école Saint-Joseph a été très joyeuse sous un beau soleil. L'école accueille 71 enfants pour cette rentrée et garde une équipe pédagogique inchangée.

Cette année, les enfants vont continuer à profiter de la bibliothèque et des expositions du Patiau.

Les maternelles se rendront chaque vendredi matin dans le parc sous le centre Pierre Glet (hormis pendant la trêve hivernale).

Le 29 septembre dernier, les élèves ont participé aux mini-marronnaises.

Les CE2 et CM1 valideront également le "savoir rouler" avec le GESPR de Redon.

L'association des parents d'élèves (l'APEL) renouvellera l'opération vente de sapins de Noël avec la SCEA

Tavarson et organisera une vente de biscuits avec Ker Delizh pour Noël.

## Conférence "Equilibre Prévention des chutes"

Le CLIC REDON et la commune organisent en partenariat avec l'association Kiné Ouest Prévention, une action **Equilibr'âge**, le mardi 9 janvier de 16h à 18h salle Pierre Glet. Cette action est destinée aux retraités dans le cadre de la prévention des chutes et est subventionnée par la Conférence des Financeurs.

2 millions de personnes de plus de 60 ans chutent chaque année. Par peur de rechuter ces personnes perdent en autonomie. La prévention reste le moyen le plus efficace de diminuer les chutes, la gravité de leurs conséquences et de reprendre confiance en soi. Pourquoi participer ?

- Mieux connaître ses capacités
- Améliorer son équilibre
- Apprendre à se relever en toutes circonstances
- Reprendre confiance en soi
- Créer du lien dans une ambiance conviviale

Lors de cette conférence vous y découvrirez les objectifs de cette action, les causes des chutes, comment aménager les lieux de vie, tester son équilibre et l'entretenir... Le déroulement des ateliers y sera détaillé. Vous aurez la possibilité de vous inscrire directement à l'issue de cette conférence.

11 Ateliers d'1h30 auront lieu de janvier à mars 2024.

## DU NOUVEAU A LA BIBLIOTHÈQUE !

La bibliothèque de Saint-Jean-la-poterie accueille l'exposition « JARDINER NATURELLEMENT » prêtée par la médiathèque de Vannes du 11 novembre au 2 décembre 2023.

Comment être un jardinier à la fois responsable et créatif ? Comment trouver les gestes simples et efficaces, les astuces qui peuvent transformer corvée en plaisir ?

Redécouvrir l'écosystème du jardin et s'appuyer sur les auxiliaires de culture que sont les plantes, lutter naturellement contre les mauvaises herbes, attirer les animaux utiles, arroser mieux....

En bref, la carte du jardinage raisonné pour un développement durable. Visite libre tout public. Et pour agrémenter et partager cette exposition, un « TROC PLANTES GRAINES » aura lieu le 18 novembre de 10h à 12h.

Par ailleurs, l'équipe de bénévoles de la bibliothèque s'agrandit et souhaite la bienvenue à Tiffany Rasoava, Annelise Samain Et Yvann Bothamy.



## Un nouveau troc jardin

Pour la deuxième année consécutive, la commission extramunicipale organise un troc jardin, **le samedi 18 novembre**. Les bénévoles de la bibliothèque exposeront des livres. Des tables seront installées pour y déposer arbustes, plantes, fleurs, graines.

Venez nombreux autour d'un café avec les exposants échanger vos idées sur la gestion de l'eau, le compostage.

Un arbre pied mère (arbre non greffé) sera planté à cette occasion au jardin derrière la mairie, nous pourrions choisir la greffe plus tard.

Rendez-vous dans le jardin derrière la mairie de 10h à 12h

## DE LA NOUVEAUTÉ DU CÔTÉ DES ASSOCIATIONS ...

Le club de langues **SAINT JOHN'S POTTERS** a repris ses cours début octobre, avec une petite nouveauté pour cette rentrée : la création d'un groupe de sensibilisation à l'anglais pour les enfants de 5-10 ans !

Initiation à l'anglais pour les jeunes de 5 à 10 ans le vendredi de 17h à 18h.

Programme : uniquement oral. Petits dialogues, jeux, comptines, chants...

Objectif : percevoir et prononcer tous les sons de la langue anglaise afin d'aborder l'apprentissage de cette langue avec confiance et efficacité. Chaque enfant pourra se sentir en réussite.

Des cours adultes anglais et espagnol adultes sont également proposés les lundi et jeudi.

L'ensemble des cours se déroule dans la salle de la bibliothèque à Saint-Jean-la-Poterie

Renseignements et Inscriptions : [yannick.lemercier@gmail.com](mailto:yannick.lemercier@gmail.com)

Nouvellement créée, l'association **EVEIL** propose des séances d'éveil musical et corporel, des ateliers créatifs, des cercles de femmes, l'enseignement de techniques de soins énergétiques... pour le développement de l'être et de la créativité !

Les ateliers d'arts plastiques des vacances :

Pour les 6/9 ans :

\* « Grimoire, potion et chaudron magique » mardi 24/10/2023 et jeudi 26/10/23 de 15h à 16h30, 15 euros.

\* « Des cartes à partager pour 1000 souhaits » jeudi 04/01/2024, de 15h à 16h30, 15 euros.

Pour les adultes :

\* « Mandala de l'énergie de l'automne » jeudi 26/10/2023 de 18h30 à 20h30, 20 euros.

\* « Les couleurs de la Vie : rêves, intentions, projets pour 2024 » jeudi 04/01/2024, de 18h30 à 20h30, 20 euros.

Aucune connaissance requise, venez profitez d'un cadre bienveillant pour vous amuser et déployer votre créativité !

Beaucoup de matériel coloré à disposition.

Pour plus de renseignements, contacter Charlotte : 06 13 51 82 59 / [zouloucha@gmail.com](mailto:zouloucha@gmail.com)

L'association **CONFLUENCE DEZARTS** a pour objectif d'encourager et de développer l'apprentissage du dessin, de la peinture et des arts plastiques, ainsi que de promouvoir différents arts culturels par le biais de stages, évènements, spectacles, concours..

Initialement créée il y a un an pour les enfants, l'association propose désormais des cours adultes.

Les cours ont lieu 1 mercredi /2 (planning donné à l'inscription) de 14h30 à 16h pour les enfants et de 18h à 19h pour les adultes. Ils se déroulent dans la salle paroissiale de Saint-Jean-la-Poterie.

Renseignements et inscriptions : 06 26 39 39 94 / [confluencedezarts@gmail.com](mailto:confluencedezarts@gmail.com)

L'Association **HARPE DIEM**, vous propose des cours de harpe celtique ou classique à Saint-Jean-la-Poterie ou à votre domicile.

Contact : Gaëla 06 66 27 10 18

Née de la fusion des clubs de football (à l'arrêt) de Saint-Jean-la-Poterie et Saint-Gorgon en mai 2022 et portée par ses 2 co-présidents, Tom HERVÉ et Ewen BLAIN, **l'ÉTINCELLE DE ST-JEAN** repart pour sa 2ème saison encore plus motivée qu'elle le fut pour la première !

Entraînée et coachée par Jean-Philippe PIERREL et Jairo ALONSO, l'équipe composée de 25 joueurs qui partagent tous cette même passion pour le ballon rond, met à l'honneur la convivialité, respect, solidarité et fair-play. Les entraînements ont lieu les mercredi et vendredi soir sur le stade de Saint-Jean et les matchs à domicile se déroulent sur le stade de Saint-Gorgon.

Nous leur souhaitons une très belle saison et que l'Étincelle continue de briller encore longtemps !

Pour suivre leur actualité : "[letincelle\\_de\\_st\\_jean](#)" sur Instagram et "[l'etincelle](#)" sur Facebook

Contact : 06 33 85 08 22 ou 06 49 54 02 97

## Ho Ho Ho ... Noël approche à grand pas ...

Si vous voulez commencer à préparer vos fêtes de Noël et ne pas être en retard dans l'achat de vos petits cadeaux, cette annonce est pour vous !

Le comité d'animation de Saint-Jean-la-Poterie vous invite pour son **marché de Noël** qui se tiendra les 25 et 26 novembre au centre Pierre Glet.

Vous y trouverez de la poterie, de la peinture, des bijoux, des objets décoratifs, de la couture et beaucoup d'autres articles. Enfin, tout ce qu'il faut pour faire plaisir à vos proches.

Le marché sera ouvert le samedi de 14h à 18h et le dimanche de 9h à 18h.

Une buvette sera ouverte avec de la petite restauration.

Dès début décembre, vous pourrez décorer à votre guise les sapins installés sur la commune.

Suite aux nombreux courriers reçus par le Père Noël l'an dernier, les petits lutins ont reçu un message leur demandant d'installer **la boîte aux lettres** devant le grand sapin du Patiau du 10 au 23 décembre.

Les enfants, vous pourrez y déposer votre liste de Noël, n'oubliez pas pas d'y inscrire votre adresse afin que le père Noël puisse vous répondre.

Le vendredi 22 décembre, à partir de 20 h au départ de la salle paroissiale, le comité d'animation organise une **balade nocturne aux flambeaux**.

Petits et grands, venez nombreux avec vos proches et vos amis participer à la magie de Noël et rechercher le père Noël. A l'arrivée, un spectacle et des chouquettes seront offerts.

## MÉDITATION ET PRÉVENTION SANTÉ

Installée sur la commune, **Valérie Di Daniel** est praticienne en méditation de pleine conscience et toucher thérapeutique.

Ces pratiques corporelles et de concentration, apaisantes et très anciennes, aident à soutenir un équilibre individuel et collectif et à se maintenir en bonne santé, malgré les épreuves et les difficultés.

Elles agissent en prévention, pour soulager et diminuer les tensions, le surmenage et le « trop plein » accumulés.

Méditer et vivre davantage de pleine conscience renforce la santé mentale positive, c'est-à-dire le bien-être, l'épanouissement personnel, les ressources psychologiques et les capacités d'agir et de contribuer dans sa communauté.

Mme Di Daniel propose également des journées de stage, pour découvrir différentes pratiques rééquilibrant les différents systèmes : méditation, marche méditative, toucher apaisant...

Consultations rue de la Clôture à Saint-Jean-la-Poterie

Contact : 07 82 01 06 53

[contact@valeriedidaniel.com](mailto:contact@valeriedidaniel.com)

[www.valeriedidaniel.com](http://www.valeriedidaniel.com)

• Valérie Di Daniel •  
CULTIVER L'ÊTRE CONSCIENT

## Ouverture d'un cabinet de musicothérapie

Cabinet de musicothérapie et thérapie systémique

**Systématisez-vous/Syst'aimez-vous**

Enfants et adultes en individuel et/ou groupe.

Spécialisé HPI/THPI.

Accès mobilité réduite.

19 rue des bruyères - 56350 Saint-Jean-la-Poterie

06 66 27 10 18

## GRAINES D'ENVIE RECHERCHE BÉNÉVOLES !

Graines d'Envies, c'est un espace convivial d'accueil, d'écoute et d'échange, une épicerie solidaire et une vestiboutique, mis en place par la Fedé. Vous avez un peu de temps et souhaitez rencontrer d'autres personnes ? Nous attachons une attention particulière à l'accueil. L'importance est mise sur la dignité, le respect et le non jugement mais aussi la convivialité, la simplicité et le partage. Des formations et des temps d'analyses de pratiques sont proposés aux bénévoles.

Voici les missions possibles

- **les lundis et mardis pour l'épicerie**

transport pour ramassage des produits, tri et mise en rayon, tenue de caisse, ménage,

- **les lundis, mardis, vendredis et samedis pour la vestiboutique** : tri de vêtements, mise en rayon, tenue de caisse.

Si vous souhaitez nous rejoindre dans cette équipe de bénévoles, contactez [Emilie Gorska](mailto:Emilie.Gorska@lafede.fr) 06 95 60 41 84 - [grainesdenvies@lafede.fr](mailto:grainesdenvies@lafede.fr)